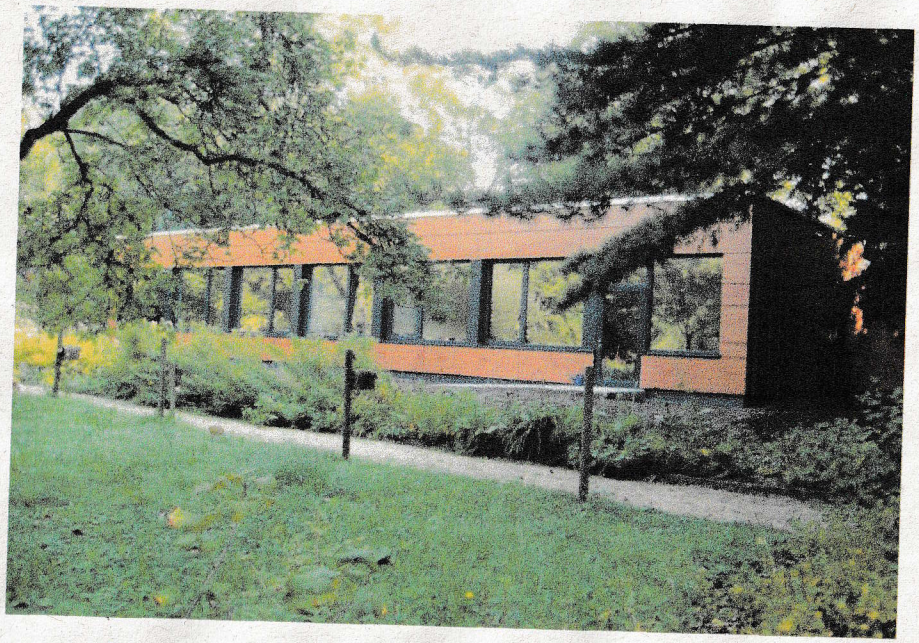

Öffentliche Führung

„Vom Arbeitsschulgarten zur Bildung für eine nachhaltige Entwicklung (BNE) - 100 Jahre Pädagogik in der Freiluga“

Wann: **Sonntag, 05. Februar 2023, 11:00 - 12:30 Uhr**

Wo: Freiluga, Belvederestr.159, 50933 Köln

Treffpunkt: Vor dem Eingangstor

Wer: Herr Wiese (Lehrkraft am Schulbiologischen Zentrum)

Anmeldung nicht erforderlich - Der Eintritt ist frei - Weitere Infos: www.freiluga-schulbio.de

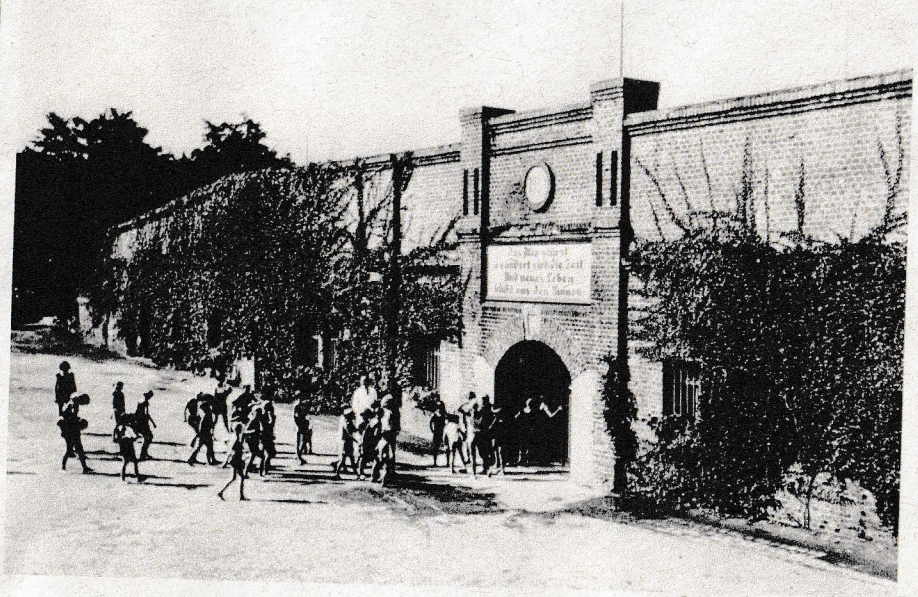

Stadt Köln

FREILUGA Schulbiologisches Zentrum

JUGENDHILFE KÖLN E.V.

HK

Förderverein FREILUGA e.V.